GUÍA DE CAMPAÑA

para socios, organizadores de eventos y educadores

Día Mundial de los Humedales
2 de febrero 2022
Actuar por los humedales es actuar por la humanidad y la naturaleza

#WorldWetlandsDay
#ActuaEnFavordelosHumedales
www.worldwetlandsday.org

Esta **GUÍA DE CAMPAÑA** sirve de apoyo a las Partes Contratantes, organizaciones y personas individuales para concienciar al público sobre el Día Mundial de los Humedales de 2022. Se ha elaborado para posibilitar una campaña coordinada de comunicación mundial.

Índice

Carta de la Secretaria General de la Convención sobre los Humedales 3

Día Mundial de los Humedales

Información general 4

Principales mensajes de la campaña 5

Cómo participar 8

Datos y cifras 9

Ha llegado el momento de actuar e invertir más en los humedales del mundo

Estimados amigos y amigas:

Con gran entusiasmo me dirijo a ustedes respecto al Día Mundial de los Humedales de 2022.

Por primera vez, este acontecimiento trascendental y de gran alcance se celebrará oficialmente en el contexto de las Naciones Unidas, ya que la Asamblea General de la ONU lo aprobó recientemente como día internacional.

La decisión de las Naciones Unidas de instituir el 2 de febrero como Día Mundial de los Humedales se tomó en un momento crucial. Hemos llegado a un punto de inflexión en las crisis de pérdida de la biodiversidad y cambio climático. La acción mundial inmediata y duradera se ha vuelto imperativa.

Como defensores de los humedales, debemos hacer todo lo posible por aumentar la conciencia colectiva sobre las contribuciones vitales que estos ecosistemas realizan a la biodiversidad, la mitigación del cambio climático y la adaptación a él, la disponibilidad de agua dulce, las economías mundiales y, por lo tanto, nuestra prosperidad, bienestar y existencia.

Es apropiado que el tema de la campaña de 2022 sea "**Acción en favor de los humedales para las personas y la naturaleza**". Acertadamente, la llamada a la acción se centra en intensificar las medidas e invertir en la conservación, gestión y restauración de los humedales como una solución eficaz para lograr detener las crisis de pérdida de la biodiversidad y cambio climático.

En esta campaña destacamos que la conservación, el uso racional y la restauración de los humedales son posibles, pero debemos actuar de forma responsable y urgente. Alentamos a toda la sociedad a que actúe de inmediato e invierta en las verdaderas soluciones para acelerar la transición hacia un mundo más sostenible y resiliente.

Nuestra habilidad para conservar los humedales del mundo depende de nuestra capacidad para fomentar una mayor conciencia y comprensión de los múltiples beneficios que aportan estos importantes ecosistemas que propician la vida desde cualquier punto de vista. La salud de los humedales del mundo es fundamental para la salud del planeta y para la salud y el bienestar de los seres humanos.

En pocas palabras, los humedales sustentan la vida. Cuando destruimos los humedales, destruimos la vida.

Les agradezco que me acompañen en este Día Mundial de los Humedales para honrar estos ecosistemas únicos que todos debemos valorar, gestionar, restaurar y amar.

Ha llegado el momento de invertir más en los humedales del mundo. Juntos podemos inspirar el tipo de acción que marcará una diferencia significativa y duradera.

Saludos cordiales,

Martha Rojas Urrego

Secretaria General de la Convención sobre los Humedales

INFORMACIÓN GENERAL

Antecedentes sobre el Día Mundial de los Humedales

¿Qué es el Día Mundial de los Humedales?

El Día Mundial de los Humedales se celebra cada año el 2 de febrero para sensibilizar al público sobre los humedales. Este día también es el aniversario de la Convención sobre los Humedales, que se aprobó como tratado internacional en 1971.

¿Por qué celebrar el Día Mundial de los Humedales?

Casi el 90 % de los humedales se ha degradado desde el siglo XVIII, y están desapareciendo tres veces más rápido que los bosques. Sin embargo, los humedales son ecosistemas de importancia fundamental que contribuyen a la biodiversidad, la mitigación del cambio climático y la adaptación a él, la disponibilidad de agua dulce, las economías mundiales y más.

La sensibilización del público es urgente a escala nacional y mundial para revertir la pérdida acelerada de humedales y promover su conservación y restauración. El Día Mundial de los Humedales es el momento ideal para que las personas conozcan más sobre estos ecosistemas de importancia crucial.

Un Día Internacional de las Naciones Unidas

La celebración del Día Mundial de los Humedales de 2022 es especialmente importante, ya que el 30 de agosto de 2021 la Asamblea General de las Naciones Unidas aprobó una resolución que estableció el 2 de febrero como Día Mundial de los Humedales, invitando a los 193 Estados miembros de las Naciones Unidas a observar este día, lo que abre la puerta para una mayor visibilidad de los humedales a escala mundial.

¿Quién está detrás del Día Mundial de los Humedales?

La organización de la campaña de concienciación sobre el Día Mundial de los Humedales está a cargo de la Secretaría de la Convención sobre los Humedales. Las Partes Contratantes en la Convención sobre los Humedales han celebrado el Día Mundial de los Humedales desde su creación en 1997.

Público al que va dirigido este día: ¿Quién puede participar?

El Día Mundial de los Humedales está abierto a todo el mundo: pueden participar organizaciones internacionales, gobiernos y profesionales de los humedales, así como niños, jóvenes, medios de comunicación, grupos comunitarios, responsables de la toma de decisiones y todas las personas, ya que estos ecosistemas son importantes para cada uno de nosotros.

Tipos de humedales

La Convención emplea una definición amplia de los humedales que abarca los ecosistemas de agua dulce, ecosistemas marinos y costeros, todos los lagos y ríos, acuíferos subterráneos, pantanos y marismas, pastizales húmedos, turberas, oasis, estuarios, deltas y bajos de marea, manglares y otras zonas costeras y arrecifes de coral, y todos los humedales artificiales, como estanques piscícolas, arrozales, embalses y salinas.

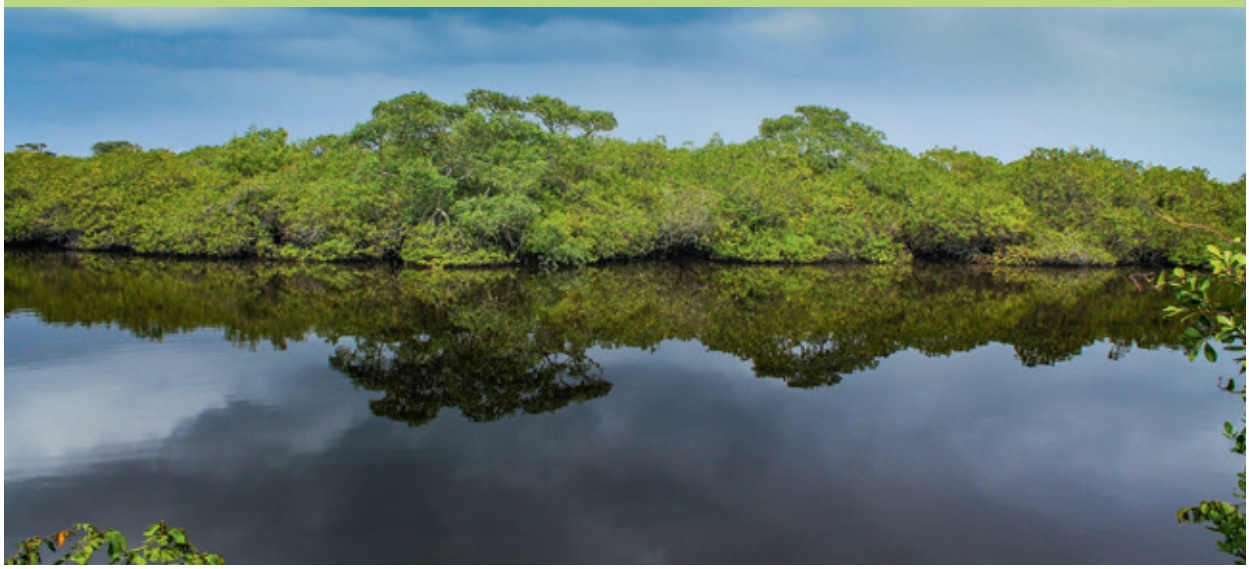

DÍA MUNDIAL DE LOS HUMEDALES DEL 2 DE FEBRERO DE 2022

PRINCIPALES MENSAJES DE LA CAMPAÑA

El tema de este año

"Acción en favor de los humedales para las personas y la naturaleza", el tema para 2022, destaca la importancia de lograr que los humedales se conserven y **se usen en forma sostenible** y racional.

La campaña de este año es una **llamada urgente a la acción** que alienta a que se tomen medidas y se invierta capital financiero, humano y político para evitar que los humedales del mundo desaparezcan por completo y restaurar los que ya se han perdido.

Los mensajes de la campaña

El mensaje principal de la campaña de este año es **valorar**, **gestionar**, **restaurar y**, **por supuesto**, **amar los humedales**, porque si queremos inspirar la acción, también debemos despertar una mayor empatía por estos ecosistemas que están desapareciendo a gran velocidad.

La campaña de este año destaca tres mensajes importantes, y les invitamos a adaptarlos y difundirlos ampliamente.

- **Valorar los humedales** por los múltiples beneficios y las soluciones basadas en la naturaleza que aportan al bienestar humano y a un planeta sano.
- **Gestionar** los humedales con inteligencia y utilizarlos de forma sostenible para poder conservarlos y mantener la salud de estos ecosistemas cuya importancia es crucial.
- **Restaurar** los humedales perdidos y degradados para revivir la rica biodiversidad y la vida que se encuentra en estos ecosistemas que sustentan la vida.

El mundo ha perdido el 85 % de sus humedales desde el siglo XVIII. Los Humedales están desapareciendo tres veces más rápido que los bosques. En este Decenio de las Naciones Unidas sobre la Restauración de los Ecosistemas – y antes del año 2030– hay que revertir el deterioro de los humedales naturales.

PARTICIPA: ¡ÚNETE A NOSOTROS!

El Día Mundial de los Humedales es una oportunidad para coordinar iniciativas mundiales, nacionales y locales de concienciación sobre los humedales.

Se ha creado un conjunto de materiales básicos para apoyar campañas de divulgación, eventos y actividades relacionadas con la naturaleza. Elaborados por la Secretaría de la Convención sobre los Humedales y los socios de la campaña de 2022, estos materiales pueden descargarse en español, francés e inglés del sitio web del Día Mundial de los Humedales.

Sitio web del Día Mundial de los Humedales

worldwetlandsday.org

Mapa de eventos
Agrega tu evento o búsqueda. Este mapa interactivo virtual muestra los eventos que se realizan en distintos lugares de todo el mundo.

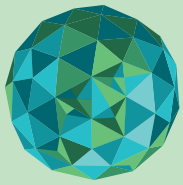

Todos los materiales de la campaña
Descarga y divulga los materiales de la campaña. Utiliza los archivos InDesign para crear y adaptar materiales para tus actividades, en tu idioma.

Promesa de actuar por los humedales
El “muro de promesas” es un lugar ideal para publicar tus “Acciones en favor de los humedales”. Invita a tu público a que se comprometa a actuar en favor de los humedales.

Materiales de la campaña

Afiche de la campaña

Este presenta el tema y el mensaje principal del Día Mundial de los Humedales 2022.

Presentación en PowerPoint

Para ayudarte a difundir el valor y la importancia crucial de los humedales, y para inspirar la acción.

Infografía

Destaca la necesidad de actuar en favor de los humedales.

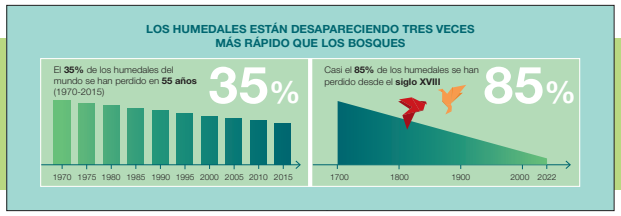

Póster para colorear

Para ayudar a concienciar e involucrar a los niños y fomentar su amor por los humedales.

Tres tarjetas para redes sociales

Para su uso en las redes sociales y otros lugares con el fin de destacar los mensajes de la campaña.

Materiales de marca

Logotipos – Camisetas – Firma de correo electrónico

Lineamientos gráficos

Lineamientos gráficos y sobre los logotipos, así como una plantilla para crear tus propios materiales para el Día Mundial de los Humedales

CÓMO PARTICIPAR

- **Utiliza las redes sociales** para dar a conocer los humedales y el Día Mundial de los Humedales en Twitter, Instagram, Facebook y otras plataformas de redes sociales. Utiliza los hashtags #WorldWetlandsDay y #ActuaEnFavordelosHumedales.
- Utiliza los pósters y materiales proporcionados en WorldWetlandsDay.org en carteles de anuncios, o crea tus propios materiales, como camisetas, gorras y pancartas, utilizando los diseños proporcionados.
- Traduce los materiales del Día Mundial de los Humedales de 2022 a tu propio idioma.

Organiza un evento

El Día Mundial de los Humedales es un punto de convergencia para ayudar a las personas a entender los motivos por los que es necesario mantener saludables los humedales. Entre las ideas para eventos están las siguientes:

- **Excursión a los humedales**: En su mayoría las localidades tienen algún humedal, incluso algún Humedal de Importancia Internacional. Consulta la lista de Humedales de Importancia Internacional de cada país en https://rsis.ramsar.org/. Una vez en el lugar, estudia la utilidad del humedal para la zona. Disfruta de la observación de aves, el senderismo, un paseo en lancha o un chapuzón.
- **Conferencia o charla**: En este lugar educativo se podrían presentar expertos sobre los humedales y habitantes locales que se ganan el sustento en los humedales, o bien, se podrían exponer obras de arte o fotografías relacionadas con los humedales.
- **Caminata**, **recorrido en bicicleta o carrera comunitaria por los humedales**: Sentir la belleza y la serenidad de los humedales a través de la actividad física en la naturaleza es una de las mejores maneras de inspirar un mayor aprecio por el valor de estos ecosistemas maravillosos.
- **Día de limpieza pública de humedales**: La acción inmediata mediante la limpieza de algún humedal local es una de las mejores formas de honrar el trabajo que realizan estos ecosistemas.
- **Conferencia de prensa** para hacer un anuncio importante: Una forma eficaz de amplificar nuestros mensajes es utilizar el Día Mundial de los Humedales como anzuelo informativo para divulgar información importante sobre el valor, la gestión o la restauración de estos ecosistemas.
- **Proyección de un documental**: Congregar a las personas para que vean una película sobre los humedales es una buena manera de divulgar información sobre estos ecosistemas infravalorados y promover un mayor aprecio por ellos.
- **Organización de un concurso de fotografía o de redacción**: Estos medios creativos son inspiradores para ensalzar la belleza y el valor de los humedales.

Inspirar al público para que actúe en favor de los humedales

Los socios y organizadores pueden ayudar a incrementar el impacto del Día Mundial de los Humedales. Alienta a tu comunidad para que actúe de inmediato con el fin de valorar, gestionar, restaurar y amar los humedales locales.

- Conviértete en un **defensor de los humedales** que aboga por la protección de los humedales locales.
- Utiliza el agua con moderación y evita el uso de productos tóxicos que podrían fluir hacia los humedales de la zona.
- Colabora en actividades dirigidas a la restauración de humedales degradados y apoya a los funcionarios locales que las promueven.
- Crea una iniciativa de incidencia que impulse a los gobiernos a escala local, estatal y nacional a otorgar prioridad a los humedales como parte de sus objetivos de desarrollo sostenible y acción climática.

Llévalo a las aulas

Alienta a las escuelas locales a que celebren el día y lo utilicen como oportunidad para instruir a los alumnos sobre los humedales y el papel que estos desempeñan en la salud del planeta y los seres humanos. Los maestros pueden dirigir los debates en el aula de varias maneras:

- Pedir a los alumnos que describan las razones por las que los humedales constituyen un recurso natural tan valioso.
- Alentar a los alumnos a reflexionar sobre la manera en que los humedales contribuyen a que nuestro planeta sea realmente habitable.
- Debatir sobre la forma en que las actividades amenazan los humedales y sobre lo que se puede hacer al respecto.
- Visitar un humedal local e instar a los alumnos a que reflexionen sobre la forma en que este ecosistema beneficia a las personas y el planeta. Invitarlos a que examinen los servicios que el humedal aporta y deliberen sobre lo que ellos pueden hacer para protegerlo.
- Organizar un concurso de dibujo para los niños, usando nuestro afiche para colorear. Invitarlos a hablar de sus creaciones y de la fauna de los humedales.

DATOS Y CIFRAS

En las comunicaciones sobre humedales, los datos y las cifras aportan pruebas, ofrecen una perspectiva y dan credibilidad a los mensajes, lo que ayuda a impulsar la acción. A continuación, se presentan ejemplos sobre la forma de utilizar los datos y las cifras:

- en forma de folletos distribuidos en eventos o en las comunidades locales
- con los medios de comunicación
- en las redes sociales
- como recurso de información para artículos, discursos o conversaciones persuasivas, cuando sea posible

Los humedales y la necesidad urgente de actuar

- La velocidad de desaparición de los humedales es tres veces mayor que la de los bosques. Los humedales son los ecosistemas más amenazados de la Tierra. En tan solo 50 años (desde 1970) se ha perdido el 35 % de los humedales del mundo.
- Entre las actividades humanas que provocan la pérdida de humedales están el drenaje y relleno para usarlos para agricultura y construcción, la contaminación, la pesca excesiva y la sobreexplotación de recursos, las especies invasoras y el cambio climático.
- En las últimas cinco décadas, el 81 % de las especies de humedales continentales y el 36 % de las especies marinas y costeras han disminuido.
- En la actualidad, una de cada tres especies de agua dulce y el 25 % de todas las especies de los humedales están en peligro de extinción debido a la disminución de los humedales. Entre estas especies hay aves acuáticas, mamíferos dependientes del agua dulce, tortugas marinas y especies que construyen arrecifes de coral.
- Muchas plantas, anfibios, reptiles, aves y mamíferos que están amenazados viven en humedales. Más de un tercio de las especies amenazadas y en peligro en los Estados Unidos de América viven únicamente en humedales, y casi la mitad de ellas utilizan los humedales en algún momento de su vida.

Los humedales y el cambio climático

Mitigación del cambio climático y logro de cero emisiones netas de carbono

- Las turberas, los manglares y las praderas marinas son sumideros eficaces de carbono al almacenar carbono de forma natural.
- Las turberas cubren el 3 % de nuestro planeta y, no obstante, almacenan aproximadamente el 30 % de todo el carbono de origen terrestre.
- Los humedales costeros secuestran y almacenan carbono hasta 55 veces más rápidamente que las selvas tropicales.
- Se calcula que las emisiones de gases de efecto invernadero procedentes de turberas drenadas y de incendios de turberas representan la causa de alrededor del 4 % de las emisiones antropogénicas de gases de efecto invernadero a escala mundial.

Adaptación al cambio climático y reducción del riesgo de desastres

- Los humedales ayudan a proteger a las comunidades costeras contra las mareas de tempestad, huracanes y tsunamis.
- Los humedales costeros, tales como las marismas de agua salada, los manglares, las praderas de pastos marinos y los arrecifes de coral, actúan como amortiguadores al proteger a las comunidades costeras contra fenómenos climáticos extremos.
- Los arrecifes de coral brindan protección por un valor de unos 34.000 dólares de los EE.UU. por hectárea al año.
- Los humedales continentales, tales como llanuras inundables, ríos, lagos y pantanos, absorben y almacenan el exceso de lluvia, lo que reduce las inundaciones: cada acre de humedal continental absorbe hasta 1,5 millones de galones de agua de las inundaciones.
- Los humedales también almacenan y liberan agua, lo que retrasa la aparición de sequías.

#WorldWetlandsDay

#ActuaEnFavordelosHumedales

www.worldwetlandsday.org

Los humedales y la biodiversidad

- Los humedales abundan en nutrientes que les aportan los ríos, los arroyos y el agua que desemboca en ellos. La combinación de nutrientes, luz solar y agua sustenta la cadena trófica.
- De las especies del mundo, alrededor del 40 % vive o se reproduce en los humedales.
- Hasta el momento se han identificado más de 100 000 especies de agua dulce en los humedales.
- Los humedales albergan alrededor del 30 % de las especies de peces conocidas, y cada año se descubren 200 nuevas especies de agua dulce.

Los humedales y el agua dulce

- Los humedales aportan la mayor parte de nuestra agua dulce.
- Tan solo el 2,5 % del agua de la Tierra es agua dulce y en su mayoría está almacenada en los glaciares, montículos de nieve o acuíferos subterráneos. Menos del 1 % se puede utilizar y el 0,3 % se encuentra en humedales como ríos y lagos.
- Los humedales se conocen como los riñones de la Tierra porque funcionan como filtros naturales que absorben pesticidas y productos químicos y eliminan los residuos nocivos del agua.
- El suelo rico en sedimentos de los humedales y su abundancia de plantas actúan como filtros contra toxinas nocivas, pesticidas agrícolas y residuos industriales, por lo que mejoran de forma natural la calidad del agua.

Los humedales, el desarrollo sostenible y el bienestar

- Los humedales proporcionan servicios ecosistémicos por valor de 47 billones de dólares de los EE.UU. al año.
- Los humedales son un medio de subsistencia para mil millones de personas que se dedican a actividades como la pesca, la acuicultura y el turismo, además de la recolección y el procesamiento de materiales que se encuentran en los humedales, lo que a menudo beneficia a los sectores menos favorecidos.
- Los humedales ayudan a alimentar al mundo: nos aportan una gran parte del pescado que consumimos, arroz para alimentar a 3 500 millones de personas, agua para la preparación de alimentos y materias primas para medicamentos que pueden salvar vidas.
- Los humedales contribuyen al bienestar humano por su belleza extraordinaria, su oferta de oportunidades para la recreación y participación cultural, y sus beneficios para la salud mental derivados de la interacción con la naturaleza.
- Los humedales contribuyen en forma directa o indirecta a 75 indicadores de los Objetivos de Desarrollo Sostenible (ODS)
- La conservación y restauración de manglares a escala mundial podría suponer un retorno de la inversión de 3 700 millones de dólares de los EE.UU. al año, tan solo por sus valores de carbono.