Conmemoración del Día mundial de los humedales, Área de Protección de Flora y Fauna Cuatrociénegas.

Objetivo: Que la población y estudiantes de las escuelas primarias a través de la participación de los docentes de la zona escolar, identifiquen la importancia biológica de los humedales así como los principales beneficios que un humedal brinda.

Actividades a Realizar

Actividades con las escuelas:

- Realización de un periódico mural para la participación con el mismo en un concurso.
- Exposición de los diversos periódicos murales.
- Salida con el grupo ganador, visita a un lugar turístico representativo de los humedales en el ANP.

Actividades con la población local**.**

- Exposición de fondos de escritorios alusivos al día mundial de los humedales, en un ciber café de la comunidad de Cuatrociénegas, Pósters y materiales alusivos a la conmemoración de dicha fecha.

Actividades realizadas por los Guardaparques del ANP.

- Realización de una exposición itinerante referente a los elementos que conforman los Humedales.
- Aplicación de actividades de educación ambiental referentes al día mundial de los humedales, en un sitio representativo de estos importantes ecosistemas en el ANP.

Publico objetivo:

- Escuelas primarias del área urbana y rural del municipio.
- Población local
- Autoridades municipales

Calendarizaciones

Calendarización trabajo con escuelas:

18 de enero.- Publicación de convocatoria (a cada maestro se le entregó una copia de la convocatoria)
22 de enero.- Cierre de registro
27 y 28 de enero.- Evaluación de los trabajos periódicos murales.
Publicación de los resultados.
1 de febrero 2010 montaje de periódico mural en el patio central del edificio de presidencia del municipio.
2 de febrero Salida recorrido con el grupo ganador. Salida a poza azul y Río mezquites. Aplicación de actividades de educación ambiental referentes a los humedales.

Calendarización con población local:

25 de enero del 2010
Montaje de periódico mural y fondos de escritorios referentes al día mundial de los humedales, en un caber café de la localidad de Cuatro Ciénegas

Calendarización de actividades de los guardaparques

28 y 29 de enero, 6 de febrero. Exposición itinerante realizada con 3 escuelas de la localidad.

Resultados

Concurso de periódicos murales

Participaron un total de 7 escuelas de las 9 que recibieron la invitación para la participación en el concurso. Se registro la participación de un total de 288 alumnos con un total de 11 maestros en la realización de 11 periódicos murales expuestos ante el jurado calificador. Lo9s criterios de evaluación fueron El grupo ganador fue un grupo de 3er grado de la escuela primaria Benito Juárez de la localidad de Cuatrociénegas.

(Anexo 1 y anexo fotográfico)

Exposición en un ciber café de la localidad de Cuatrociénegas.

Exposición en un caber café de la localidad de Cuatrociénegas, se montó una exposición de impresos con información referente a los humedales, Folleto de RAMSAR así como póster alusivo y un fondo de escritorio referente a la difusión del valle de Cuatro Ciénegas como uno de los humedales de importancia mundial. En esta exposición se recibió al menos un total de 200 personas durante esa semana, mismas que se enteraron de la conmemoración del Día mundial de los humedales. (Anexo fotográfico)

Exposición de periódicos murales

Los periódicos murales fueron expuestos los días 31 de enero, 1 y 2 de febrero en el patio central del edificio de gobierno de la localidad, con el que se calcula se informó sobre la conmemoración de dicho día a un total de 240 personas en los 3 días de exposición de estos trabajos.

Visita a un sitio representativo de los humedales

Se realizó una visita al sitio conocido como Río Mezquites. Dicha visita fue realizada con el objetivo de reforzar los conocimientos adquiridos por los participantes del grupo ganador del concurso de periódicos murales. En dicho sitio se realizaron actividades alusivas a la importancia de los humedales como son:

- Actividad de presentación, con un juego con pelotas los niños se presentan a manera de romper el hielo.
- La caja Mágica del Humedal, esta actividad contribuye a la identificación de las interacciones existentes en un humedal.
- Componentes del humedal, con esta actividad los niños identifican los elementos propios de los humedales.
- Recorrido Hablando de peses, donde identifican las especies endémicas del valle.
- Pintando un humedal, con esta actividad los niños realizan una pintura en la que reproducen lo aprendido de los humedales.

Se tuvo la asistencia de un total de 31 niños, 3 maestros y 3 guardaparques del Área de Protección de Flora y Fauna Cuatrociénegas. (Anexo fotográfico)

Realización de una exposición itinerante

Con la ayuda de una maqueta que muestra los componentes de los humedales, desde como se forman hasta los beneficios que nos brindan estos importantes ecosistemas, se trata de sensibilizar a los niños y maestros en la importancia de la conservación de estos importantes reservorios de biodiversidad. Se tuvo una participación de un total de 66 alumnos y 2 maestros.

En General se calculó un total de 844 personas participantes e informadas de la conmemoración de este día en la localidad de Cuatrociénegas. Anexo fotográfico

Anexo 1

C O N V O C A T O R I A

Estimado profesor(a):

Como cada **2 de febrero** desde 1997, todos los años organismos oficiales, organizaciones no gubernamentales y grupos de ciudadanos de todos los niveles de la comunidad, han aprovechado la oportunidad para realizar actos y actividades encaminados a aumentar la sensibilización del público en general acerca de los valores de los humedales y los beneficios que aportan en general estos sitios tan importantes para la conservación de la biodiversidad.

El Valle de Cuatro Ciénegas es un importante humedal a nivel internacional y pertenece a la lista de la Convención de los humedales RAMSAR, cuyo propósito es que los países, como México, que pertenecen a dicha organización mantengan las características ecológicas de sus Humedales de Importancia Internacional y planifiquen el "uso racional", o uso sostenible, de todos los humedales situados en sus territorios.

En el presente año y en vísperas de esta importante fecha, es un gusto para nosotros invitar a la comunidad estudiantil por medio de su importante labor como docente, a unirse a la celebración del **Día mundial de los humedales** 2010 a través de la siguiente convocatoria.

La Comisión Nacional de Áreas Naturales Protegidas a través del Área de Protección de Flora y Fauna Cuatrociéngas invita, a todos profesores a realizar con sus grupos un periódico mural alusivo al **Día mundial de los humedales**, mismo que será evaluado con el fin de premiar al mejor de ellos:

P r e m i o s:

- Una vista guiada al grupo ganador en compañía de Guardaparques del Área Natural Protegida a los siguientes sitios con el fin de que los estudiantes identifiquen los componentes del humedal así como los beneficios que nos brindan estos importantes sitios a través de actividades interactivas:

- Río Mezquites

- Las tres mejores trabajos se expondrán en sitios públicos a fin de que la población conozca más sobre los humedales y sea testigo de la participación estudiantil

- A todos los grupos participantes se les otorgará un reconocimiento por su participación.

B a s e s:

1.- El maestro responsable del grupo podrá hacer el registro en las oficinas de la Dirección del Área de Protección de Flora y Fauna Cuatro Ciénegas, ubicada en la calle Escobedo #200 Poniente, Centro.

2.- La información requerida para la elaboración del periódico mural será colectada por los alumnos del grupo participante, esto con el objetivo de que los alumnos puedan participar en la exposición del periódico ante el jurado.

3.- El periódico deberá contestar a las siguientes preguntas:

¿Qué es un Humedal?
¿Por que es importante un humedal?
¿Para qué sirve un humedal o que beneficios brinda al planeta?
¿Cual es el humedal más cercano al lugar donde vivimos?

¿Qué pasa si a un humedal se le extrae agua de manera excesiva?
¿Cómo se puede utilizar de manera responsable el humedal para seguir disfrutando de sus beneficios?
¿Como podemos ayudar a cuidar un humedal?

4.-. El periódico mural deberá exponerse en su escuela para ser evaluado y principalmente para que toda la población estudiantil del plantel pueda aprender.

5.- A fin de que el periódico mural pueda ser expuesto en sitios públicos sugerimos se elabore en mamparas, cartulinas o cualquier otra presentación que pueda ser trasladada a otros sitios.

¡Participa y únete a la conservación de nuestro patrimonio!

Anexo Fotográfico. Concurso de periódicos murales.

LOS HUMEDALES

PERIODICO MURAL

FEBRERO 2 DIA MUNDIAL DE
LOS HUMEDALES

Los Humedales

QUE ES UN HUMEDAL
2 DE FEBRERO DIA DE LOS HUMEDALES
HUMEDALES FUENTE DE

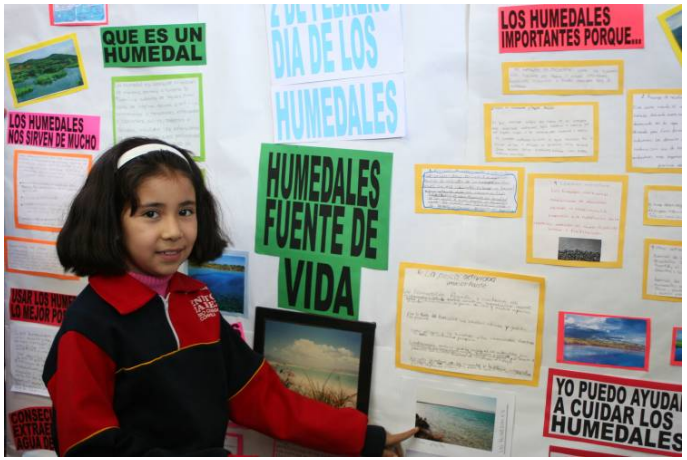
QUE ES UN HUMEDAL
DIA DE LOS HUMEDALES
LOS HUMEDALES IMPORTANTES PORQUE...
LOS HUMEDALES NOS SIRVEN DE MUCHO
HUMEDALES FUENTE DE VIDA
YO PUEDO AYUDA A CUIDAR LOS HUMEDALES

HUMEDAL

Humedal

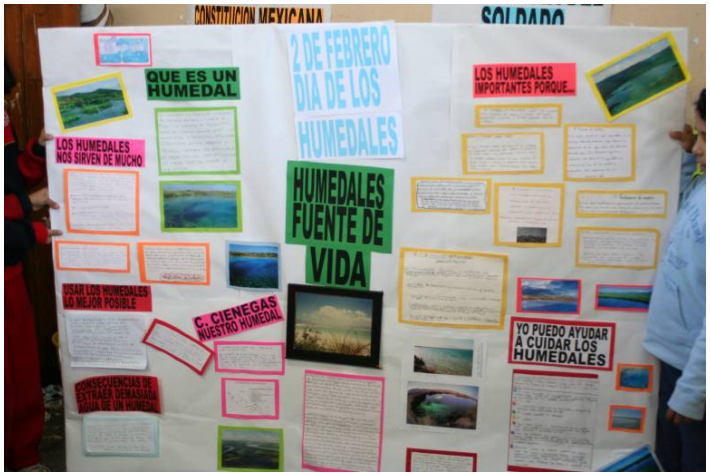
CONSTITUCION MEXICANA
SOLDADO
QUE ES UN HUMEDAL
2 DE FEBRERO DIA DE LOS HUMEDALES
LOS HUMEDALES IMPORTANTES PORQUE...
LOS HUMEDALES NOS SIRVEN DE MUCHO
HUMEDALES FUENTE DE VIDA
USAR LOS HUMEDALES LO MEJOR POSIBLE
C. CIENEGAS NUESTRO HUMEDAL
YO PUEDO AYUDAR A CUIDAR LOS HUMEDALES
CONSECUENCIAS DE EXTRAER DEMASIADA AGUA DE UN HUMEDAL

Presentar:
Acta de Nacimiento (original y copia)
Cartilla de Vacunación
FEBRERO 2 DIA MUNDIAL DE LOS HUMEDALES
¿Sabes que son los humedales?
Un humedal brinda diferentes beneficios
Los humedales son importantes, sabes por qué
Ver a conocer los humedales, ¿sabes donde hay?...
Si extraemos mucha agua ¿Qué pasa?
Se responsable, ¿No sabes como?
Tú puedes ayudar a cuidar los humedales

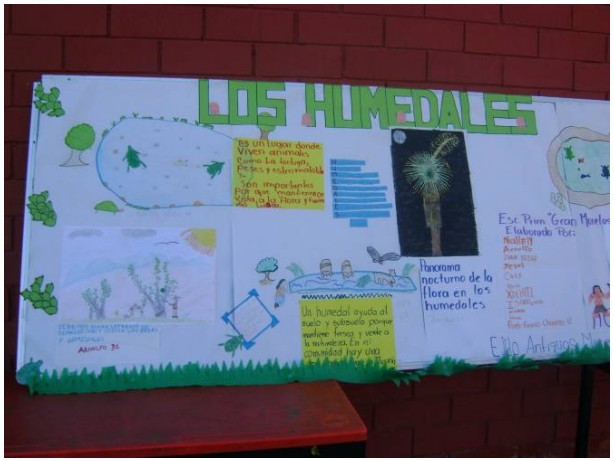
LOS HUMEDALES

CUIDAR LOS HUMEDALES

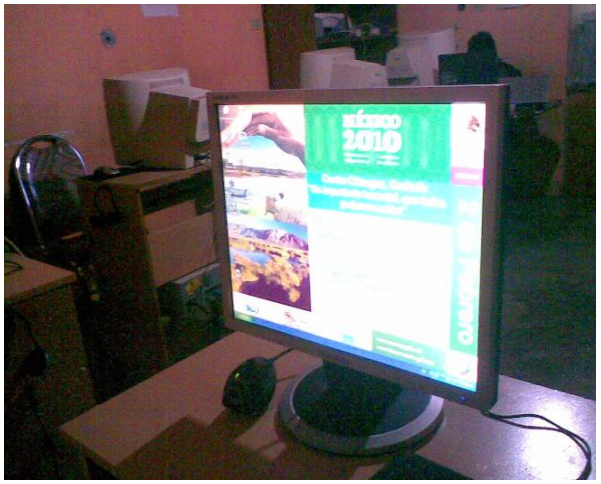
2010

El uso de vehículos todo terreno, como la cuatrimoto, altera el paisaje natural, destruye madrigueras y ahuyenta la fauna.
Ayúdanos a proteger este sitio utilizando sólo caminos establecidos.
Área de Protección de Flora y Fauna
Cuatrociénegas

Eder Jonatan Saldaña Martínez, Encargado de Educación Ambiental. Área de Protección de Flora y Fauna Cuatrociénegas. Escobedo 200 zona centro Cuatro Ciénegas Coahuila. Tel: 01 (869) 696 02 99
Correo; eder.saldana@conanp.gob.mx