Republic of Yemen
Wetlands Unit (Ramsar)

Wetlands in Yemen

REGINAL TECHNICAL MEETING ON IMPLEMNTAION OF THE Ramsar CONVENTION IN THE ARAB REGION
22- 25 JUNE,CAIRO

Ramsar

وحدة الأراضى الرطبة

WETLANDS UNIT - E P A

- الموقع : تقع اليمن في الجزء الجنوبي الغربي للجزيرة العربية •
- المساحة : حوالي 550 كم2 . •
- عدد السكان : 19.5 مليون نسمة (2004). •
- يوجد بها شريط ساحلي يمتد إلى أكثر من 2000كم. على البحر الأحمر، وخليج عدن، البحر العربي- •
- يوجد أكثر من 50موقع ذو أهمية إقليمية وعالمية وخصوصاً للطيور المائية المهاجرة مابين مياه مالحة ومياه عذبة. •
- اليمن العضو رقم 158 في اتفاقية الأراضي الرطبة – رامسار . •
- الموقع الوطني الأول مسجل ضمن قائمة رامسار للأراضي الرطبة (موقع ديطوح – جزيرة سقطرة – محافظة حضرموت) . •

الجهود المبذولة للانضمام للاتفاقية

Efforts to join the Convention

قرار مجلس الوزراء رقم (٢٩٥) لعام ٢٠٠١م
بشأن الموافقة على انضمام بلادنا الى الاتفاقية الدولية
الخاصة بالأراضي الرطبة (رامسار)

١- يوافق مجلس الوزراء على الاتفاقية المقدمة من وزارة السياحة والبيئة بشأن انضمام بلادنا
- الى الاتفاقية الخاصة بالاراضي الرطبة (رامسار).
٢- على وزيرالشئون القانونية بالتنسيق مع وزيرالسياحة والبيئة استكمال الاجراءات القانونية
اللازمة لانضمام بلادنا الى الاتفاقية.
٣- ينفذ القرار بالوسائل الادارية المناسبة .
٤- يبدأ تنفيذ القرار من تاريخ ٢٣/١٠/٢٠٠١م.

المنفذان :
- وزيرالشئون القانونية
- وزيرالسياحة والبيئة.

مدة القرار : دائم
مضمون القرار : خدمي/ بيئة
شكل القرار : اتفاقية
جهة التنفيذ : مشترك.

الجلسة رقم (٤) تاريخ ٢٣/١٠/٢٠٠١م عدد الصفحات (٥) صفحة

- ١٨ -

Socotra

Socotra

Marib Dam

Showran

Ramsar

• Some wetlands sites in Yemen:

- -Ditwah site (the first national site)

Mangrove Forest Kamaran Island.

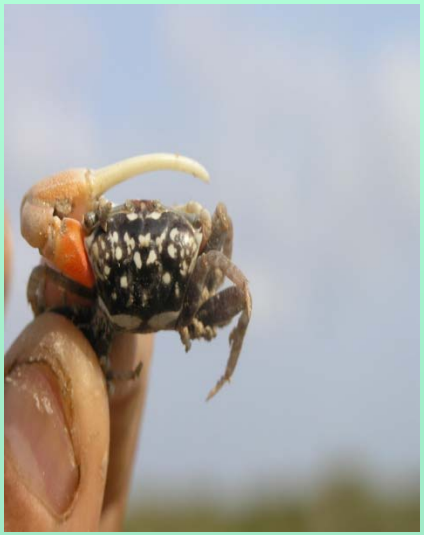

-A protected site of Aden Wetlands.

- **The site of Marib Dam Lake**

Risks and threats المخاطر والمهددات

- الأنشطة البشرية (التوسع العمراني السكني – الأنشطة الاستثمارية - الطرقات وغيرها) .
- عدم الاستخدام الحكيم للموارد الطبيعية واستنزافها (الرعي الجائر والاحتطاب وغيره) .
- غياب أو ضعف التشريعات وعدم تطبيقها بشكل يحمي ويعزز صون تلك البيئات
- قلة الوعي البيئي

الاحتياجات Needs

- لمزيد من الحماية والصون لبيئة الأراضي الرطبةلابد من توفر عدد من العوامل التالية :

بناء قدرات العاملين في هذا المجال .

رفع الوعي البيئي لمختلف شرائح المجتمع (متخذي القرار - ..... – طلاب المدارس) ،

(ندوات – محاضرات – حملات التوعية البيئية – ورش العمل – المطبوعات – الأيام البيئية – الخطب الدينية) .

توسيع وتفعيل مبدأ الشراكة والتعاون الوطنية والإقليمية والدولية (إقامة البرامج والأنشطة المشتركة من تدريب – جمع معلومات – تنفيذ مشاريع ، تبادل الخبرات والمشورات العلمية والفنية) .

الجانب المادي لتنفيذ كل ما سبق .

- ماذا نرجو من هذا الاجتماع:

- -تفعيل العمل على المستوى العربي من خلال التقاء نقاط الاتصال الوطنية لكل بلد
- الخروج بتوصيات فاعلة من جميع الدول العربية بضرورة إدراج اللغةالعربية كلغة رسمية من لغات المعمول بها في الاتفاقية .
- الاستفادة من اللقاء بممثلي المنظمات الاقليمية والدولية من خللا تنفيذ البرامج والاستفادة من الخبرات لديهم .
- التعاون بين دول الاقليم الواحد من اجل حل المشكلات المشتركة واقامة البرامج والمشاريع فيما بين دول الاقليم بغية الصون والحماية (نأمل تحققة من خلال التقاء المختصين من كل بلد). .

Thank you for listening